

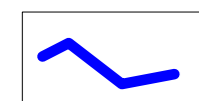



**LEGENDA**

-  Reticolo studiato
-  U.T.O.E.
-  Viabilità di progetto
-  Sezioni idrauliche Fiume Elsa
-  Sezioni idrauliche Botro del Bacchereto
-  Aree allagate con tempo di ritorno 200 anni
-  Aree allagate con tempo di ritorno 100 anni
-  Aree allagate con tempo di ritorno 30 anni
-  Aree allagate con tempo di ritorno 20 anni
-  Aree di Potenziale Esondazione (A.P.E.)
-  Profilo aree allagate Fiume Elsa (TR200)
-  Direzioni di deflusso

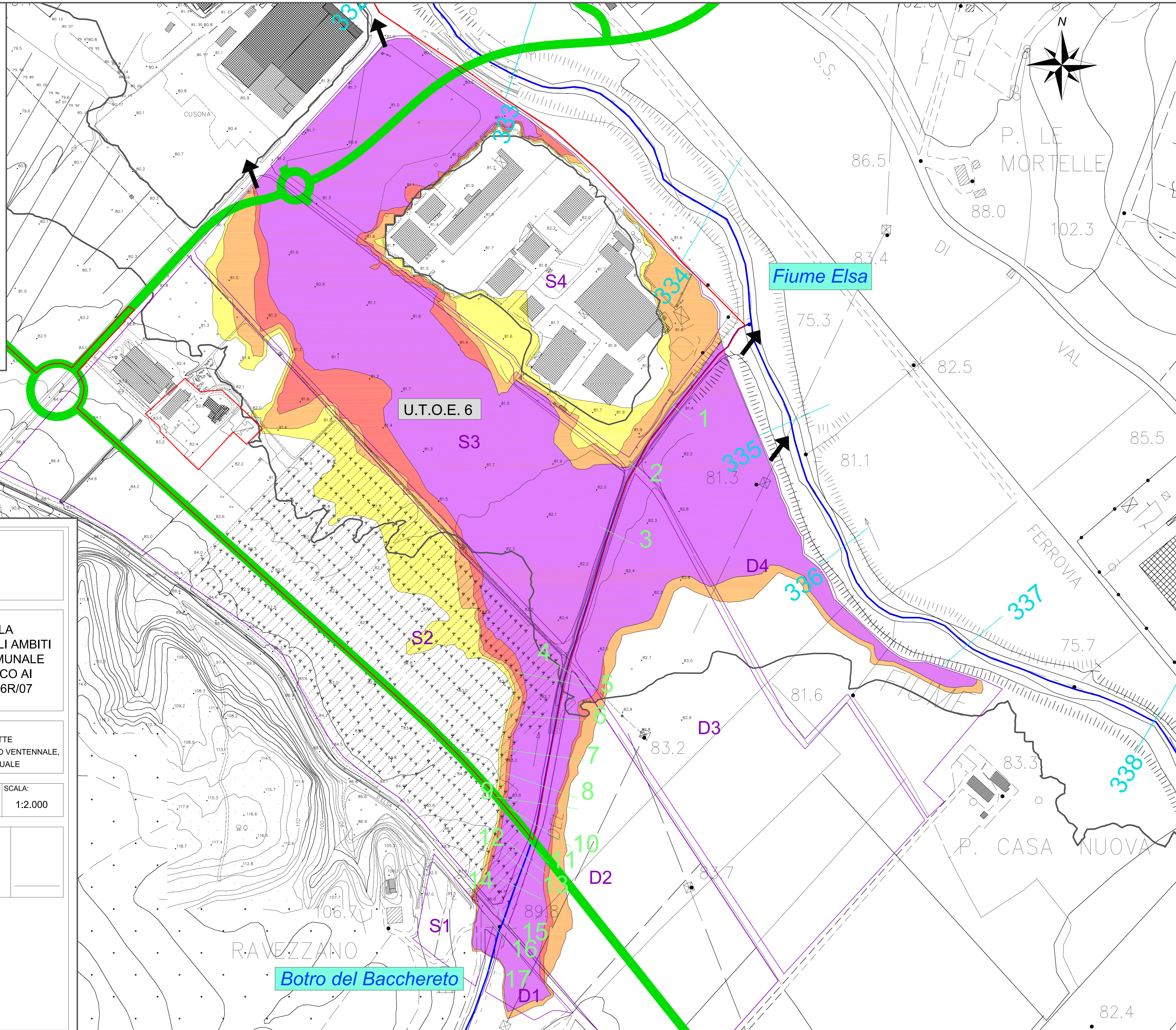

Comune di San Gimignano  
Provincia di Siena

**STUDIO IDROLOGICO-IDRAULICO PER LA VALUTAZIONE DEL RISCHIO IDRAULICO NEGLI AMBITI DI TRASFORMAZIONE DEL TERRITORIO COMUNALE PREVISTI NEL REGOLAMENTO URBANISTICO AI SENSI DELLA L.R. 1/05 E DELLA D.P.G.R. 26R/07**

OGGETTO:  
PLANIMETRIA DELLA ZONA DI CUSONA CON LE AREE SOGGETTE AD INONDAZIONE DEL BOTRO DI BACCHERETO CON TEMPO DI RITORNO VENTENNALE, TRENTENNALE, CENTENNALE E DUECENTENNALE - STATO ATTUALE

DATA: NOVEMBRE 2008      ELABORATO: TAV 16      SCALA: 1:2.000

**I Progettisti**

Dr. Geol. Simone Raspollini  
Via A. Volta, 60 - 53036 Poggibonsi (SI)  
Tel. 347-7761131  
E-mail: ar1024@geologitoscana.net

Dr. Ing. Alessio Gabbiellini  
Via Donizetti, 52 - 50018 Scandicci (FI)  
Tel. 055/7373454 - Fax. 055/7373453  
E-mail: gabbielli@ccmail.it